



Orientaciones para la Implementación

Modelo de Cuidado Integral de Salud por Curso de Vida para la Persona, Familia y Comunidad (MCI)

Gustavo Rosell De Almeida. MD. MPH

Perú, 2021



1

Contexto y Marco Normativo

2

Conceptos y definiciones operacionales

3

Desarrollo de los componentes del MCI

4

Proceso de Implementación

5

Sostenibilidad

CONTEXTO ACTUAL



Transición demográfica: Crecimiento de las poblaciones de mayor edad. Bono demográfico



Transición epidemiológica: Del predominio de infecciones, enfermedades de la infancia y problemas de la salud materna al crecimiento de las enfermedades no transmisibles, migración.



Grandes inequidades en grupos vulnerables (determinantes sociales)



Cambios en las expectativas de las personas, mayor acceso a la información y mayor capacidad de manifestarse



Consecuencia negativas de los modelos económicos: crisis económica y financiera

MAPA DESARROLLO DE POLITICA



NORMA



“Con este modelo pretendemos cambiar no solo funcionalmente sino también estructuralmente la forma en que cuidamos la salud. Primero, empezamos con el cuidado de nuestra propia salud, luego la de nuestra familia, para después ver cómo nos hacemos cargo de la salud de nuestra comunidad. Para ello tenemos que hacer una nueva dinámica y tener nuevas formas de interactuar con más actores del sistema”

Gustavo Rosell De Almeida. Viceministro de Salud Pública.
7 de octubre de 2019

El Documento Técnico “**Modelo de Cuidado Integral de Salud por Curso de Vida para la Persona, Familia y Comunidad (MCI)**” fue aprobado el **27 de enero del 2020** mediante Resolución Ministerial N° 030-2020/MINSA

CONCEPTOS Y DEFINICIONES

CUIDADO INTEGRAL DE LA SALUD

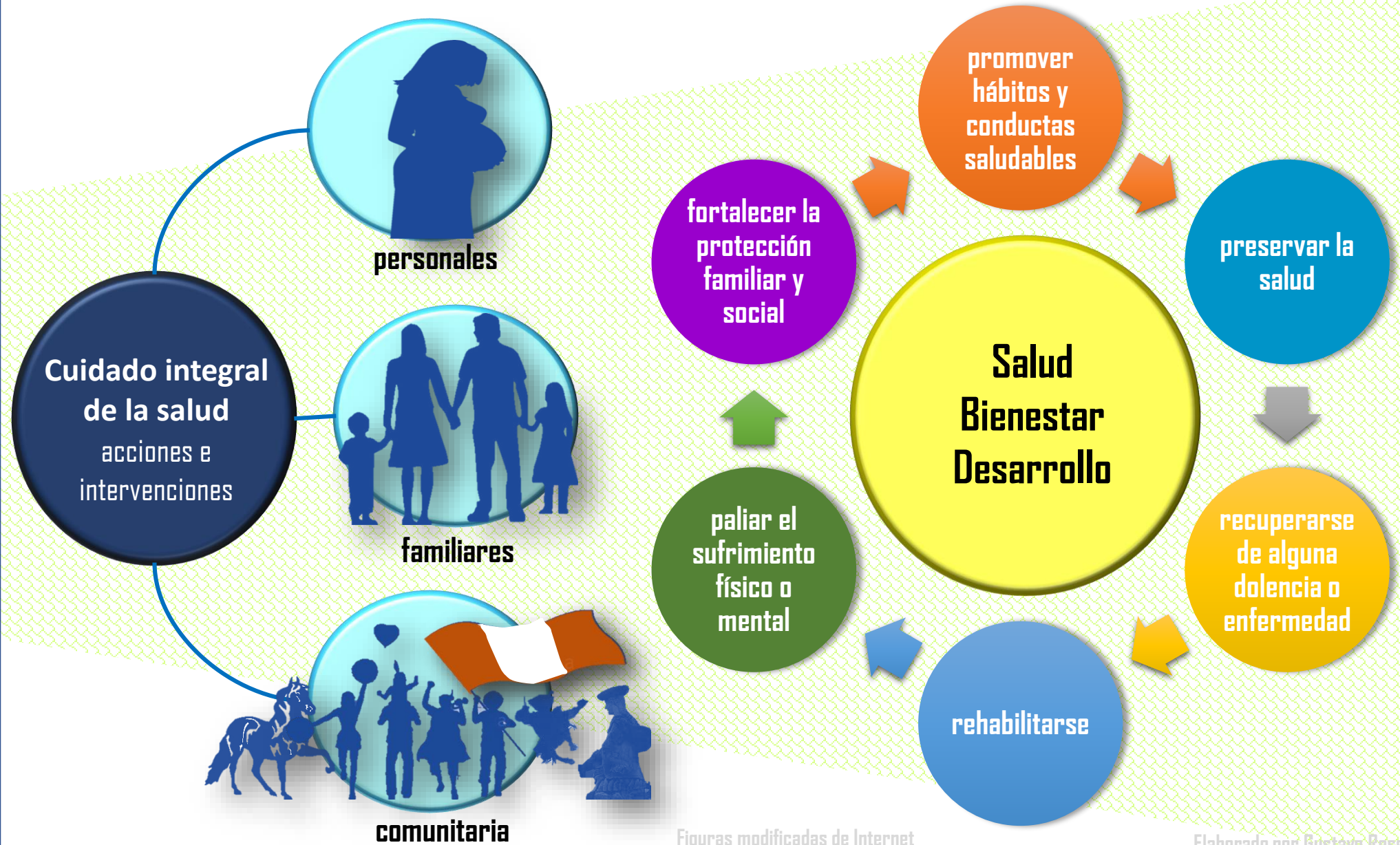

Sucesión de eventos que **ocurren a lo largo de la existencia** de las personas y las poblaciones, los cuales interactúan para influir en su salud **desde la preconcepción hasta la muerte**, o incluso **trascender a futuras generaciones**.

Fuente: Organización Mundial de la Salud. Informe mundial sobre envejecimiento y salud. Ginebra: OMS; 2015.



CURSO DE LA VIDA: Escenarios y momentos significativos

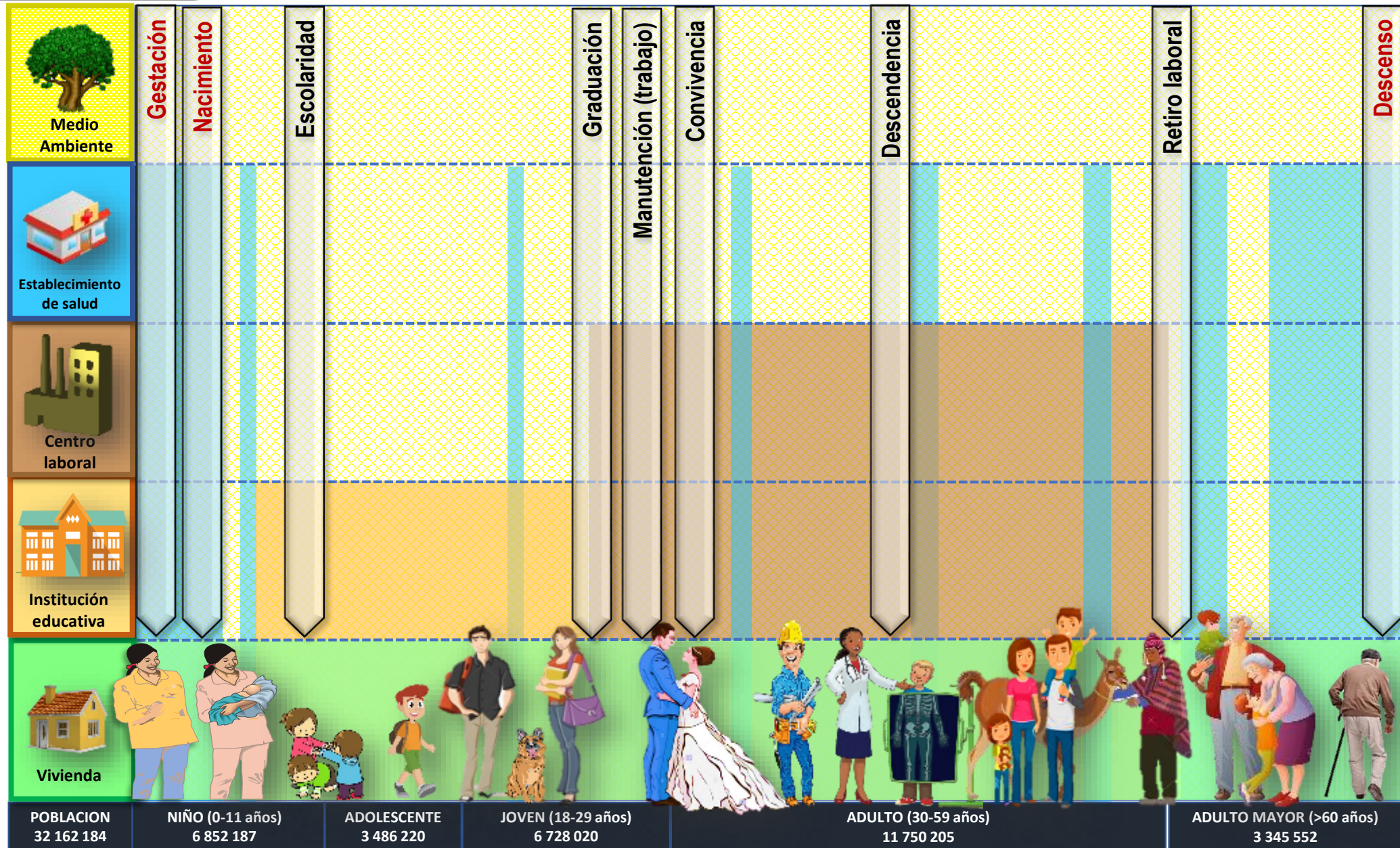

CICLO VITAL FAMILIAR

Secuencia de fases por las que atraviesa la familia **desde su creación hasta su disolución**.

Durante la transición y curso de estas fases sus miembros experimentan diferentes acontecimientos que se acompañan de **incremento de tensión emocional, problemas somáticos, mentales o problemas en sus relaciones**.

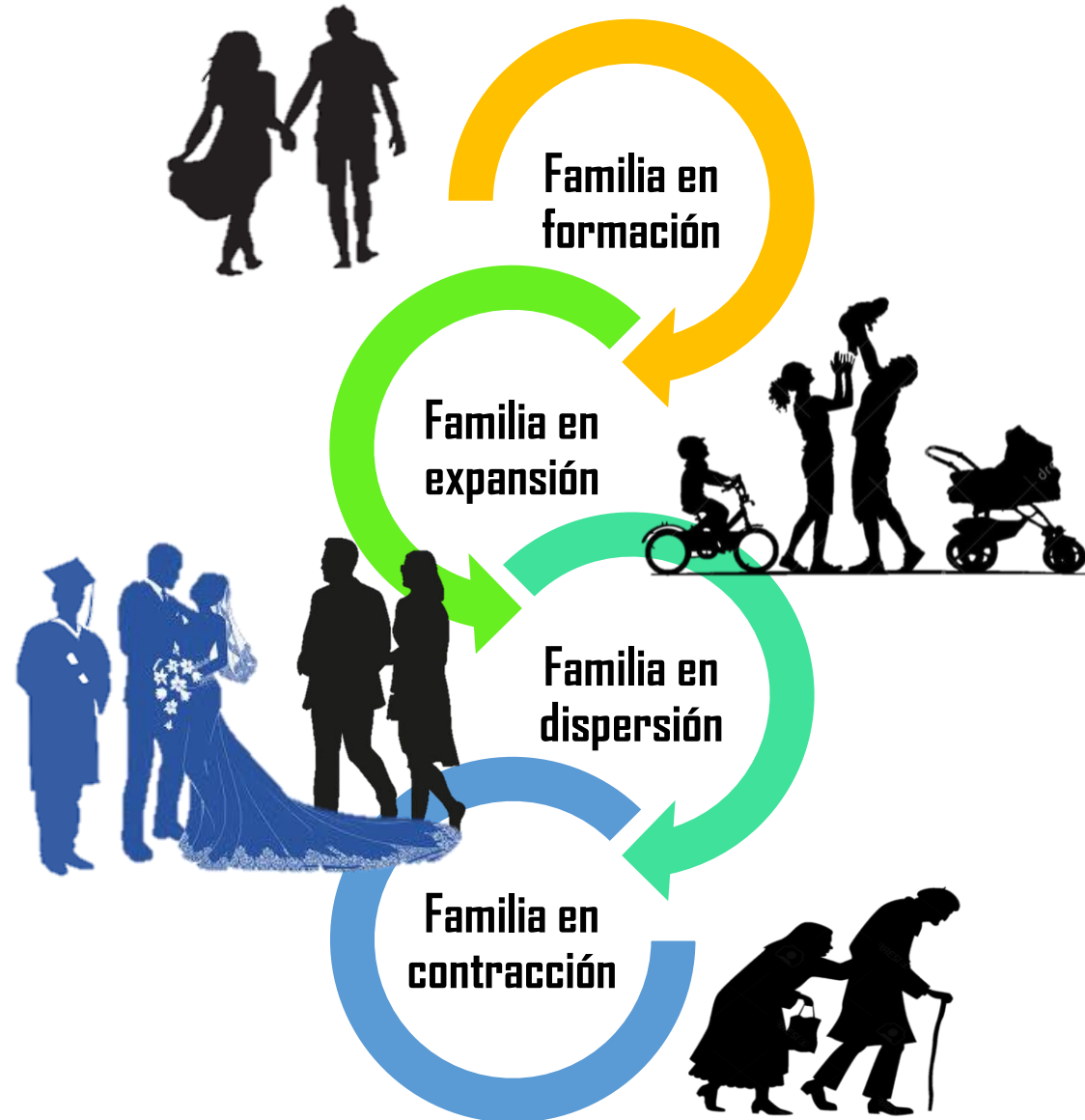

DESARROLLO DE LOS COMPONENTES DEL MODELO

DESARROLLO DE LOS COMPONENTES DEL MCI

PROVISION

- Cuidados de salud por curso de vida.
- Cuidados por ciclo vital de la familia.
- Cuidados para la comunidad.
- Procedimientos generales para la provisión del cuidado.
- Adecuaciones para la provisión del cuidado.

2

ORGANIZACION

ORGANIZACION

- Procedimientos generales para la organización del cuidado:
Organización de las autoridades, territorial, RIS, servicios de salud, protección de derechos.
- Pasos para la organización para la provisión del cuidado.

1

PROVISION

FINANCIAMIENTO

- Mejorar el acceso y cobertura de la población.
- Incentivos para promover el cuidado integral .

4

FINANCIAMIENTO

3

GESTION

GESTION

- Sistema Integrado M&E.
- Recursos Humanos.
- Recursos tecnológicos
- Gestión Clínica
- Infraestructura, equipamiento y mantenimiento.
- Tecnologías de la información.
- Gestión de la Calidad

PROVISION DE CUIDADOS

CUIDADOS INDIVIDUALES

- Cuidados preconceptionales, incluyendo intervenciones de promoción.
- Cuidados prenatales.
- Conocimientos y prácticas de cuidado para la madre, su hijo/hija y la familia.
- Evaluación integral, control nutricional, identificación de riesgo obstétrico y perinatal.
- Parto institucional y cuidado del puerperio.
- Apego precoz, lactancia materna, estimulación temprana.
- Suplementación con hierro y ácido fólico.

CUIDADOS INTEGRALES PARA EL PERIODO PRENATAL

CUIDADOS FAMILIARES

- Buenas prácticas de higiene y provisión de alimentación saludable.
- Paternidad y maternidad responsable, desarrollo emocional.
- Salud reproductiva y planificación familiar.
- Apoyo familiar para el cuidado del bebé.

CUIDADOS COMUNITARIOS

- Cuidados en servicios de salud con RHUS, equipamiento e infraestructura.
- Desarrollo de ambientes laborales adecuados para la maternidad y paternidad.
- Protección social.
- Acceso a Lactarios.
- Seguridad ambiental, ciudadana y seguridad alimentaria.



CUIDADOS INDIVIDUALES

- Atención inmediata del recién nacido.
- Tamizaje neonatal.
- Inmunizaciones.
- Control de crecimiento y desarrollo (CRED).
- Suplementación de hierro y tamizaje de hemoglobina.
- Tamizaje de parásitos y prescripción de antiparasitarios
- Evaluación odontológica y salud bucal.
- Evaluación de la agudeza visual.
- Tamizaje de violencia intrafamiliar.
- Educación a la familia.
- Consejería en higiene.
- Consejería de lactancia materna y alimentación complementaria.
- Desarrollo de cuidados de salud mental, autoestima, habilidades sociales.
- Visitas domiciliarias, atención a prioridades y daños prevalentes.

CUIDADOS INTEGRALES PARA EL NIÑO

CUIDADOS FAMILIARES

- Lactancia materna.
- Buenas prácticas de higiene.
- Buenas prácticas alimentarias.
- Cumplir con el calendario de vacunación, tamizaje de anemia, suplementación, etc.
- Entorno seguro y buen trato.
- Estimulación del lenguaje.
- Prevención de riesgos (quemaduras, accidentes de tránsito)
- Identificación de signos de alarma de enfermedades prevalentes de la infancia.
- Educación para la convivencia y respeto a los demás.
- Vestimenta adecuada.



CUIDADOS COMUNITARIOS

- Educación en colegios adecuados para el desarrollo físico, cognitivo, emocional y social (nidos, EBR, EBE).
- Tamizaje de violencia escolar.
- Acceso a espacios recreativos, parques seguros.
- Desarrollo de talento (música, danza, arte, etc.)
- Plan de visitas por agentes comunitarios Espacios seguros para los niños y sus familias.

CUIDADOS INDIVIDUALES

- Evaluación nutricional y examen físico postural.
- Evaluación de la agudeza visual, auditiva y odontológica.
- Inmunizaciones.
- Tamizaje de anemia, parásitos, enfermedades no transmisibles.
- Suplementación nutricional.
- Fortalecimiento de la autoestima, habilidades para la vida.
- Prevención de alcoholismo, uso de tabaco y nicotina.
- Control de peso y talla (obesidad)
- Prevención de enfermedades infecciosas.
- Prevención de embarazo.
- Diagnóstico y educación en habilidades sociales.
- Tamizaje de conductas de riesgos.
- Prácticas de seguridad vial.
- Preparación para desastres naturales y emergencias.
- Atención a prioridades sanitarias.

CUIDADOS INTEGRALES PARA EL ADOLESCENTE

CUIDADOS FAMILIARES

- Buenas prácticas de higiene.
- Buenas prácticas alimentarias.
- Consejería familiar para la prevención de problemas de salud.
- Consejería para evitar adicciones (ludopatía, alcohol, drogas)
- Apoyo afectivo para su desarrollo y enfrentar problemas sociales.
- Respeto a las personas, a las mujeres y niños.
- Educación sexual.
- Acompañamiento para la comprensión de cambios.
- Fortalecer capacidades intelectuales.
- Apoyo en la elaboración de plan de vida.



CUIDADOS COMUNITARIOS

- Acceso a espacios deportivos y recreativos.
- Seguridad vial
- Información de los efectos de drogas, alcohol.
- Fomento de participación y expresión cultural.
- Desarrollo de capacidades en instituciones educativas.
- Promoción y atención de la salud mental a nivel local.
- Centros laborales seguros.

CUIDADOS INDIVIDUALES

- Desarrollo de cuidados de la salud mental, autoestima, habilidades sociales.
- Tamizaje de enfermedades no transmisibles.
- Evaluación nutricional.
- Inmunizaciones.
- Evaluación odontológica y salud bucal.
- Evaluación de la agudeza visual.
- Detección de riesgos y protección de ITS/VIH.
- Prevención de enfermedades transmisibles.
- Despistaje de cáncer de cuello uterino.
- Tamizaje de violencia familiar.
- Atención de prioridades sanitarias y de daños prevalentes según guías de práctica clínica.

CUIDADOS INTEGRALES PARA EL ADULTO JOVEN

CUIDADOS FAMILIARES

- Apoyo para la inserción en la educación superior.
- Consejería para evitar adicciones (alcohol, drogas)
- Fomento de espacios de diálogo intergeneracional.
- Respeto a las personas, a las mujeres y niños.
- Buenas prácticas alimentarias.

CUIDADOS COMUNITARIOS

- Fomento de empleo formal y bien remunerado.
- Desarrollo de espacios culturales.
- Acceso a espacios para la práctica de actividad física
- Instituciones para la rehabilitación de adicciones.
- Conformación de redes de soporte social.



CUIDADOS INDIVIDUALES

- Evaluación integral periódica.
- Tamizaje de enfermedades no transmisibles: diabetes mellitus, hipertensión arterial, cáncer de cuello uterino, de mama, de próstata.
- Prevención de complicaciones de enfermedades crónicas: pie diabético, retinopatía, insuficiencia renal.
- Consejería en planificación familiar y enfermedades de transmisión sexual.
- Identificación y manejo de problemas de salud mental: estrés, ansiedad, depresión, alcoholismo.
- Alimentación y nutrición saludable.
- Visita domiciliaria, laboral.
- Atención a prioridades sanitarias y daños prevalentes según GPC.

CUIDADOS INTEGRALES PARA EL ADULTO

CUIDADOS FAMILIARES

- Comunicación familiar asertiva.
- Buenas prácticas alimentarias.
- Actividad física en familia.
- Momentos participativos en el hogar y espacios recreativos.

CUIDADOS COMUNITARIOS

- Centros laborales adecuados, seguridad en el trabajo.
- Competencias sociales.
- Participación en organizaciones comunales.
- Espacios para actividad física.
- Vigilancia y fiscalización de la salud ambiental y alimentaria.
- Eliminación y segregación adecuada de residuos sólidos.
- Vigilancia de enfermedades metaxénicas



CUIDADOS INDIVIDUALES

- Valoración clínica.
- Evaluación nutricional.
- Evaluación de la salud mental.
- Evaluación de la agudeza auditiva.
- Inmunizaciones.
- Rehabilitación de piezas dentarias perdidas.
- Evaluación ocular: agudeza visual, tonometría, fondo de ojo.
- Tamizaje de enfermedades no transmisibles.
- Tamizaje de cáncer.
- Consejería en: autocuidado, salud mental, alimentación y nutrición saludable.
- Sesión educativa: uso de tiempo libre, habilidades para la vida.
- Visita domiciliaria integral.
- Atención a prioridades sanitarias y daños prevalentes según guía de práctica.

CUIDADOS INTEGRALES PARA EL ADULTO MAYOR

CUIDADOS FAMILIARES

- Seguridad alimentaria.
- Diálogo intergeneracional.
- Desarrollo de labores domésticas.
- Cuidados para la prevención de caídas.
- Desarrollo de actividades lúdicas grupales.
- Acompañamiento en cuidados preventivos.
- Incorporación en las actividades de la familia.



CUIDADOS COMUNITARIOS

- Actividades sociales y laborales.
- Círculos de amigos, socialización.
- Programas de apoyo social.
- Clubes del adulto mayor.
- Seguridad para el tránsito en las calles, incluyendo acceso a personas con discapacidad.



Familia en formación

- Preparación para la vida en pareja.
- Preparación para la paternidad y maternidad.
- Desarrollo de valores y principios.
- Desarrollo de habilidades de comunicación asertiva.
- Distribución de roles y responsabilidades.
- Reajuste cultural.



Familia en expansión

- Maternidad saludable
- Cuidados del recién nacido.
- Distribución adecuada de roles con la pareja y los hijos.
- Gestión de los recursos familiares.
- Crecimiento y maduración con los hijos.



Familia en dispersión

- Preparación para la emancipación de los hijos.
- Redistribución de roles entre los miembros de la familia.
- Soporte en las etapas de menopausia y climaterio.
- Manejo de recursos familiares.
- Relacionamiento con los hijos y sus familias.



Familia en contracción

- Preparación para el retiro o jubilación.
- Preparación para el fallecimiento de la pareja.
- Cuidados para enfrentar riesgos a la salud.
- Cuidados para prevenir complicaciones de enfermedades crónicas.

CUIDADOS POR EL CICLO VITAL DE LA FAMILIA



Evaluación e intervención de los determinantes sociales de la salud.

Desarrollo de espacios de concertación abiertos y organizados.

Desarrollo de conocimientos y herramientas para la identificación de factores de riesgo y factores protectores de la comunidad.

Desarrollo de competencias y capacidades para las intervenciones de salud.

Fortalecimiento del liderazgo de la autoridad local y la intersectorialidad.

Implementación y desarrollo de estrategias saludables: Escuelas Saludables, Centros laborales saludables, Municipios saludables, Ciudades saludables.

Desarrollo de habilidades de comunicación entre los miembros de la comunidad, respecto a los aspectos generacionales, culturales y educativos.

CUIDADOS PARA LA COMUNIDAD

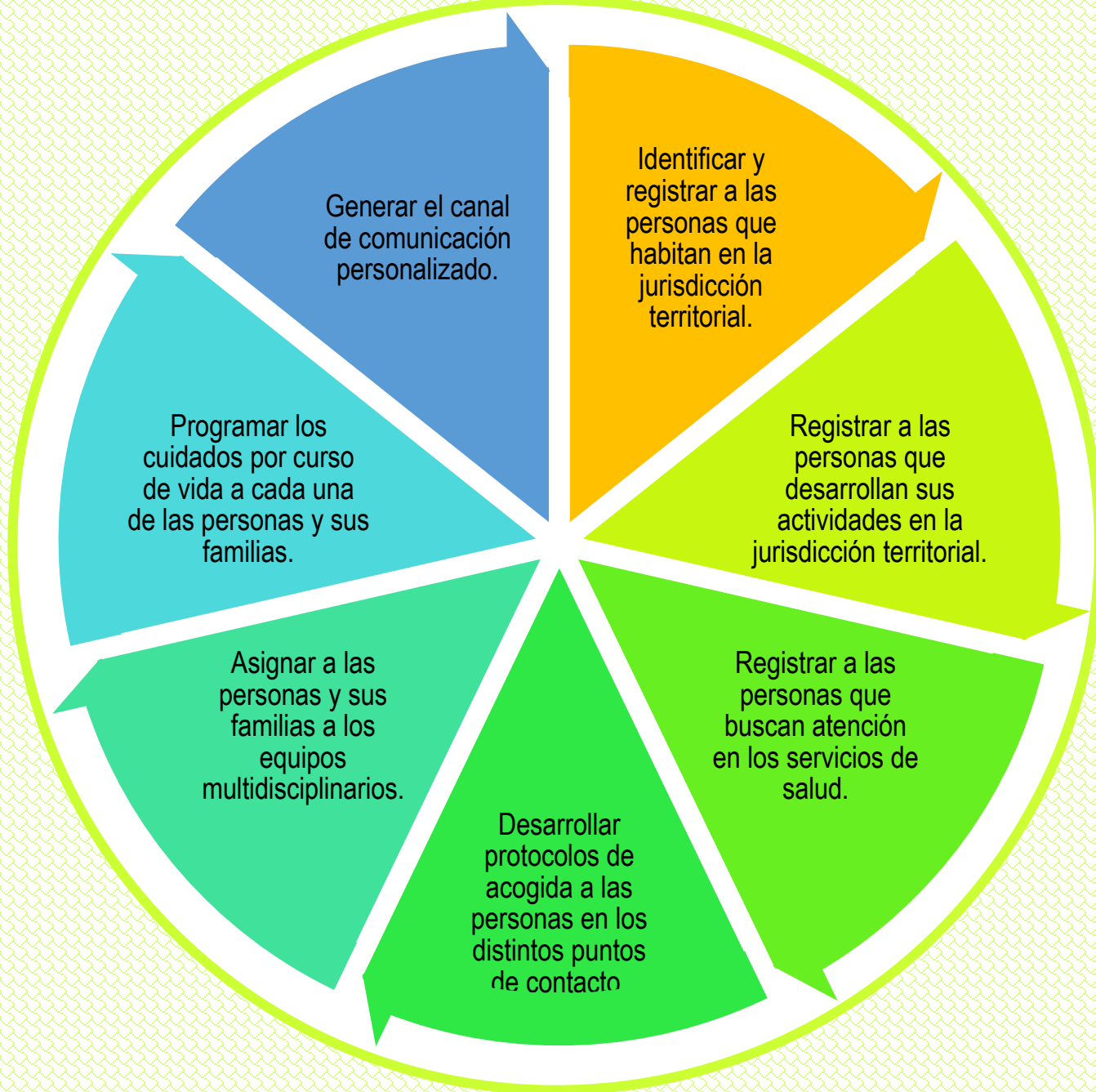

PROCESOS GENERALES PARA LA PROVISIÓN DEL CUIDADO

ORGANIZACION PARA LA PROVISION DE CUIDADOS

Organización de la Autoridad de Salud

- Regulación
- Monitoreo y Evaluación
- Supervisión



Organización territorial

- Equipo de gestión
- Delimitación territorial y sectorización
- Georreferenciación de los servicios de salud
- Padrones nominales
- Diseño de los circuitos de cuidados



Organización de Redes Integrales

- Plan de Salud de la RIS
- Cuidados individuales, familiares y comunitarios de salud
- Procedimientos de gobernanza, gestión y organización
- Historia Clínica Electrónica
- Sistema de referencia y contrarreferencia
- Acuerdos de Gestión

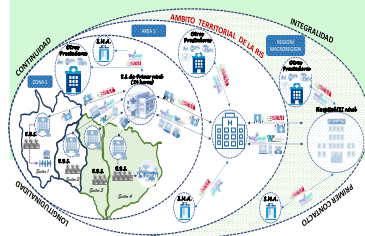

Organización de los servicios de salud

- Organigrama estructural y funcional
- Flujo de atención y circuitos de cuidados
- Cartera de servicios
- Equipos multidisciplinares de salud
- Adecuación de las instalaciones
- Implementación de mecanismos de comunicación con las personas y sus familias

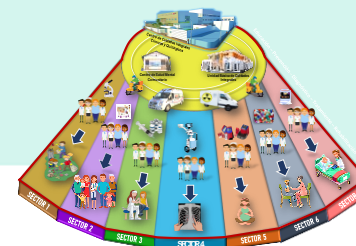

Organización de la protección de derechos

- Atención de las emergencias sin barreras
- Protocolo de atención con respeto a la dignidad e intimidad
- Área de Información, reclamos y sugerencias
- Evaluación de estándares de calidad y satisfacción



Organización del Sistema de Toma de Decisiones

Organización del Sistema de Información

Organización de los Recursos Humanos

Organización de los Cuidados individuales

Organización de los Cuidados familiares

Organización de los Cuidados comunitarios

Organización del Sistema de apoyo Administrativo

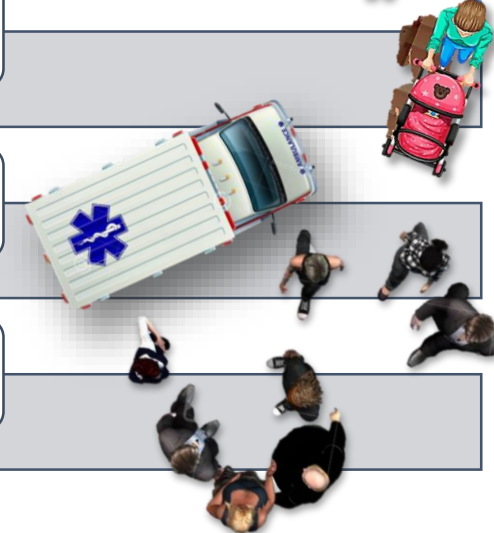

PASOS PARA LA ORGANIZACIÓN PARA LA PROVISIÓN DEL CUIDADO

EQUIPOS INTINERANTES

Domicilios – Escuelas – Universidades – Centros Laborales – Espacios públicos

Centro de Cuidados Integrales Clínicos y Quirúrgicos
Centro de Salud Mental Comunitario
Unidad Básica de Cuidados Integrales

Educación – Prevención – Diagnóstico – Tratamiento – Rehabilitación – Paliativos

SECTOR 1

SECTOR 2

SECTOR 3

SECTOR 4

SECTOR 5

SECTOR 6

SECTOR 7

Municipios

Vigilancia de Salud Pública



Circuito de Cuidados Integrales

ORGANIZACIÓN DE RESPUESTA AL COVID-19



Cuarentena



**FORTALECE
R**



Aislamiento



**PRIMER NIVEL
DE ATENCIÓN**

Seguimiento clínico de casos
Identificación de contactos
Pruebas moleculares y antigénicas
Equipos de protección personal
Call center



**SEGURIDAD
ALIMENTARIA**

Transferencias económicas
Capacitación del personal
Capacitación de facilitadores
comunitarios (Telesalud)
Plan Comunicacional

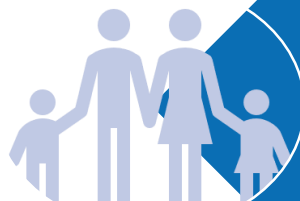

**SISTEMA DE
INFORMACIÓN**

Aplicativo de rastreo de contactos
Tablero de gestión
Encuesta de Hogares
Encuesta serológica
Capacidad operativa de las IPRESS

ORGANIZACIÓN DE RESPUESTA AL COVID-19



ORGANIZACIÓN DE RESPUESTA AL COVID-19

#PonteFuerteAncash

ÁNCASH
¡Vamos a romper
la cadena de contagio!

Descarga en tu celular
el aplicativo

AlertaCovid



MÁS LA USAMOS Y
MÁS SEGUROS ESTAMOS

#PonteFuerteAncash

Información generada
por el Aplicativo Digital
del Sistema Integrado
COVID-19

Ponte fuerte
Sube tus defensas
comiendo saludable

01 IDENTIFICAR CASOS SOSPECHOSOS

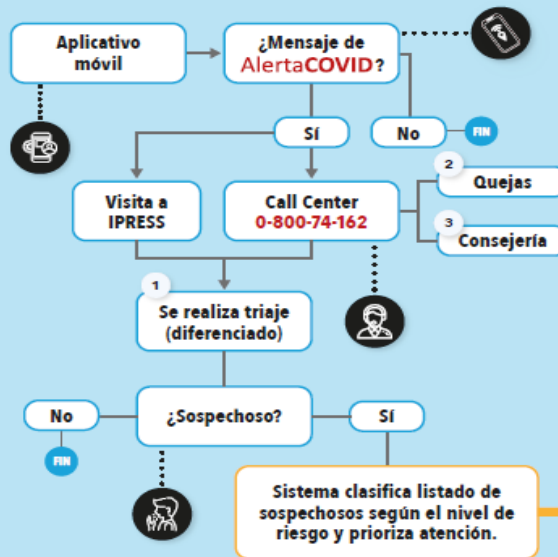

#PonteFuerteAncash

Aplicativo Digital del
Sistema Integrado
COVID-19: Servicios
complementarios

Ponte fuerte
Sube tus defensas
comiendo saludable

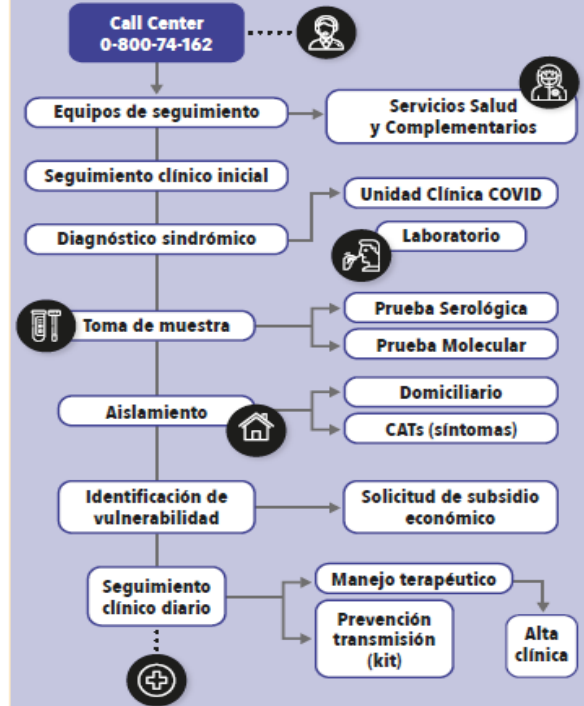

GESTION PARA LA PROVISION DE CUIDADOS

Gestión de un Sistema Integrado de monitoreo, seguimiento y evaluación

- Desarrollo de indicadores de impacto, resultado y proceso del MCI.
- Implementar tableros de control
- Evaluar el impacto de los cambios (evaluación basada en el desempeño).
- Implementar un sistema de alertas para notificaciones importantes

Gestión de los recursos tecnológicos

- Identificar las necesidades de tecnologías sanitarias.
- Realizar la programación multianual.
- Estandarizar los procedimientos de verificación de la calidad.
- Facilitar el acceso universal de productos farmacéuticos, sanitarios y dispositivos médicos de calidad.

Gestión de recursos humanos

- Dotación progresiva de equipos multidisciplinarios de salud.
- Asignación del personal de salud a la RIS y no a un establecimiento específico,
- Establecer horarios de trabajo adecuados a las necesidades de la población.
- Desarrollo de competencias para brindar los cuidados.

Gestión de la Infraestructura, equipamiento y mantenimiento

- Establecer las necesidades de dotación y reposición equipamiento.
- Evaluar el estado funcional de la infraestructura considerando los flujos.
- Realizar el diagnóstico de la seguridad de los establecimientos
- Plan multianual de mantenimiento preventivo y correctivo.

Gestión de las tecnologías de la información

- Mejorar la capacidad de la infraestructura tecnológica.
- Implementar un sistema único de información integral con capacidad de interoperabilidad.
- Integración de las bases de datos de las personas y familias.
- Implementar el Registro Nacional de Historias Clínicas Electrónicas (RENHICE)

Gestión Clínica

- Identificar las necesidades de cuidados clínicos de las personas y sus familias.
- Establecer la cartera de cuidados de los establecimientos.
- Estimar producción potencial de los equipos multidisciplinarios.
- Implementar las Auditorías de casos.
- Medición de la eficacia y eficiencia de los procedimientos implementados.

Gestión de la calidad

- Autoevaluación y evaluación externa de los estándares calidad.
- Plan de mejora continua.
- Sistema de acogida a los usuarios.
- Encuestas de satisfacción de los usuarios.

GESTIÓN DE RECURSO HUMANOS

COMPETENCIAS PROFESIONALES:

- Conocimientos teóricos.
- Actualización permanente.
- Habilidades técnicas.
- Toma de decisiones.
- Ética.

COMPETENCIAS LABORALES:

- Identificación institucional.
- Cumplimiento normativo.
 - Desempeño eficiente.
 - Trabajo en equipo.
 - Productividad.



HABILIDADES BLANDAS:

- Empatía.
- Liderazgo.
- Actitud positiva.
- Manejo del estrés.
- Pertinencia cultural.
- Vocación de servicio.
- Habilidades de Comunicación.

CONDICIONES LABORALES:

- Horarios de trabajo diferenciado (por horas).
- Asignación de familias.
- Intramural o Extramural
- Uso de tecnologías sencillas.
- Asignación territorial (sector).
- Procedimientos simplificados.

Recursos humanos suficientes, competentes, comprometidos y valorados

FINANCIAMIENTO

MEJORAR EL ACCESO Y COBERTURA

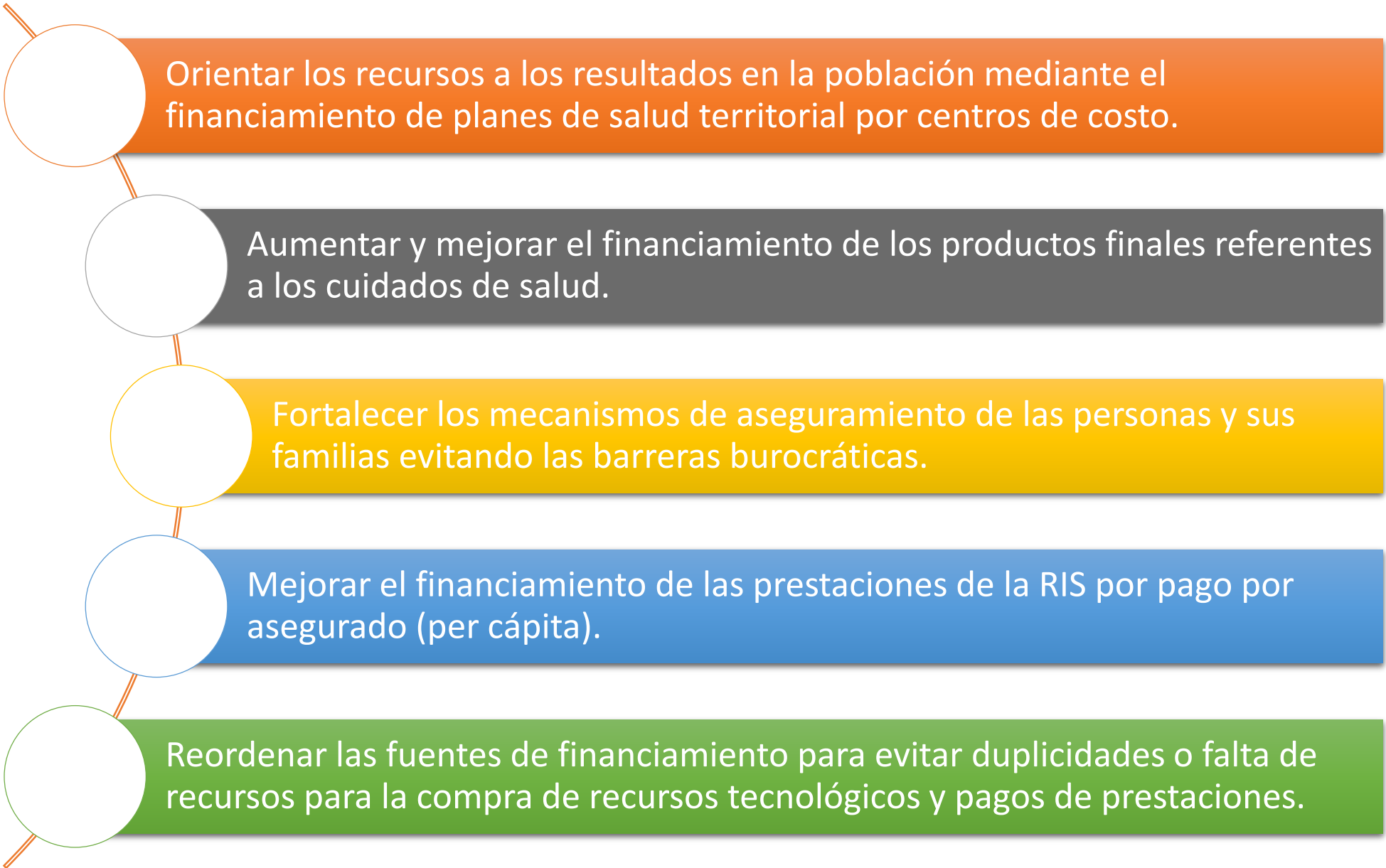

Orientar los recursos a los resultados en la población mediante el financiamiento de planes de salud territorial por centros de costo.

Aumentar y mejorar el financiamiento de los productos finales referentes a los cuidados de salud.

Fortalecer los mecanismos de aseguramiento de las personas y sus familias evitando las barreras burocráticas.

Mejorar el financiamiento de las prestaciones de la RIS por pago por asegurado (per cápita).

Reordenar las fuentes de financiamiento para evitar duplicidades o falta de recursos para la compra de recursos tecnológicos y pagos de prestaciones.

INCENTIVOS PARA PROMOVER EL CUIDADO

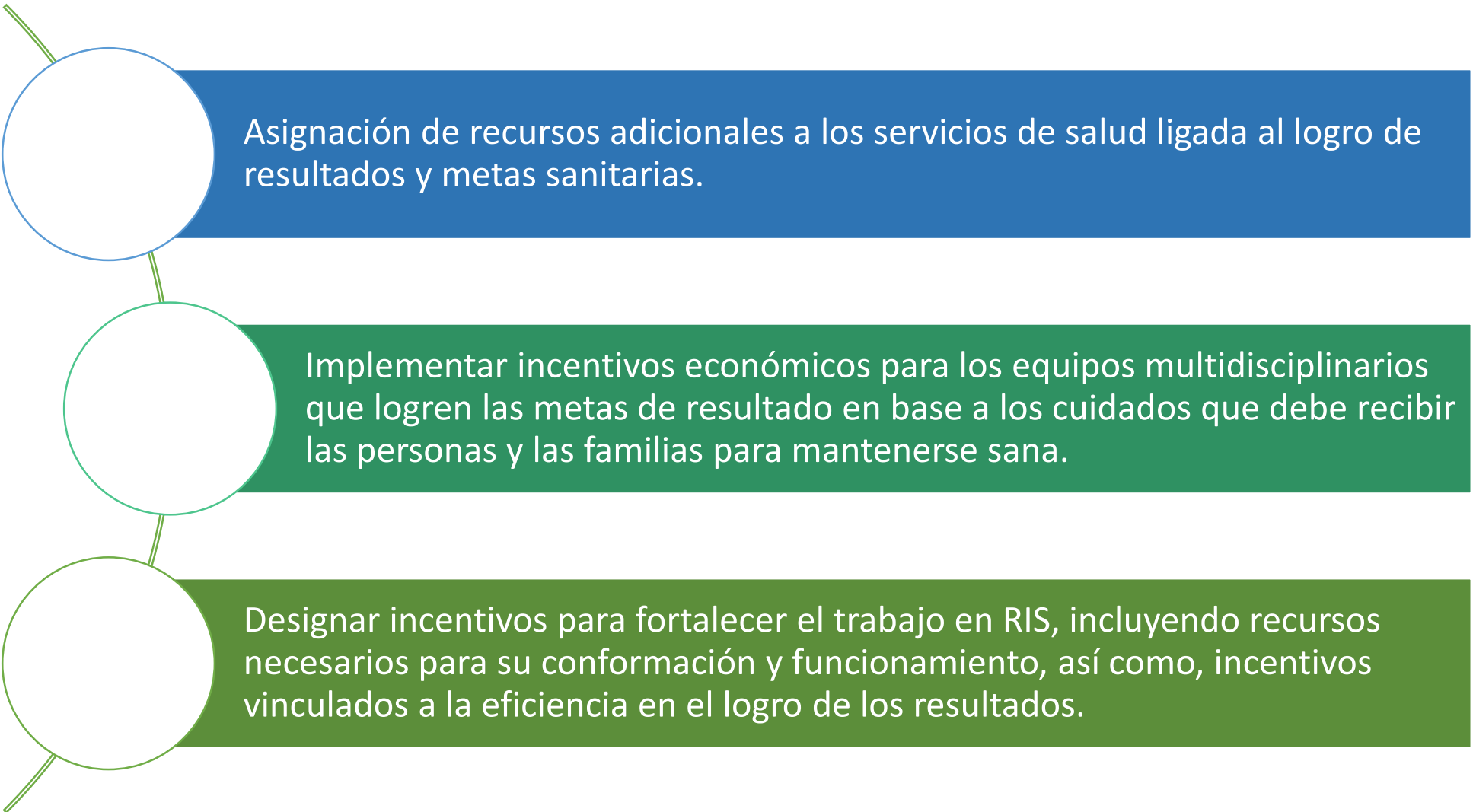

Asignación de recursos adicionales a los servicios de salud ligada al logro de resultados y metas sanitarias.

Implementar incentivos económicos para los equipos multidisciplinarios que logren las metas de resultado en base a los cuidados que debe recibir las personas y las familias para mantenerse sana.

Designar incentivos para fortalecer el trabajo en RIS, incluyendo recursos necesarios para su conformación y funcionamiento, así como, incentivos vinculados a la eficiencia en el logro de los resultados.

PROCESO DE IMPLEMENTACIÓN

IMPLEMENTACION DEL MCI

Acciones para la implementación de los componentes del MCI:

Elaborar la evaluación de la situación de salud.

Evaluar el nivel de desarrollo de los componentes del MCI.

Planificar y programar las actividades para la implementación.

Diseñar las estrategias para la implementación del MCI.

Implementar las intervenciones del MCI.

Monitorizar y evaluar la implementación del MCI.

EVALUACION DE LOS NIVELES DE DESARROLLO

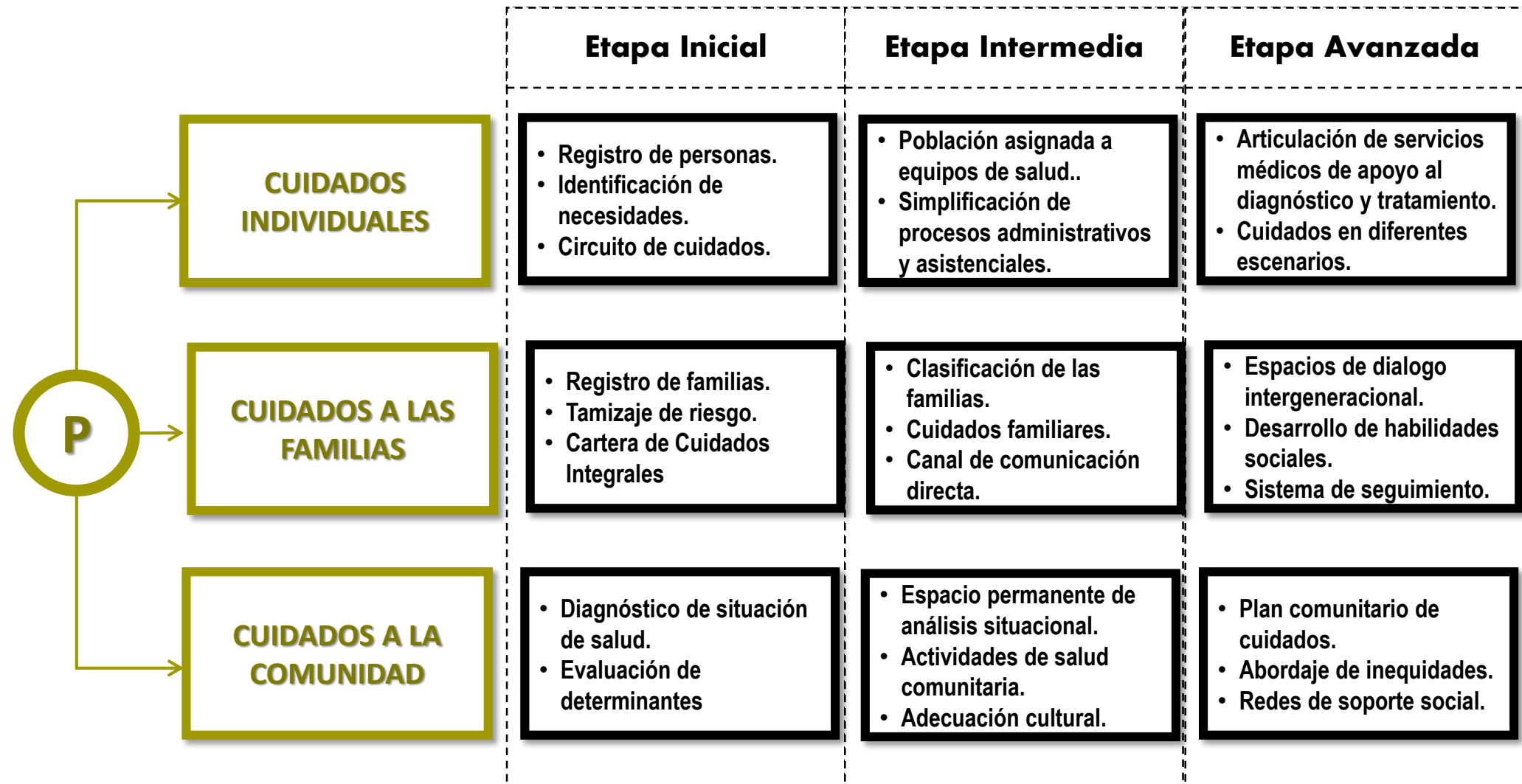

EVALUACION DE LOS NIVELES DE DESARROLLO

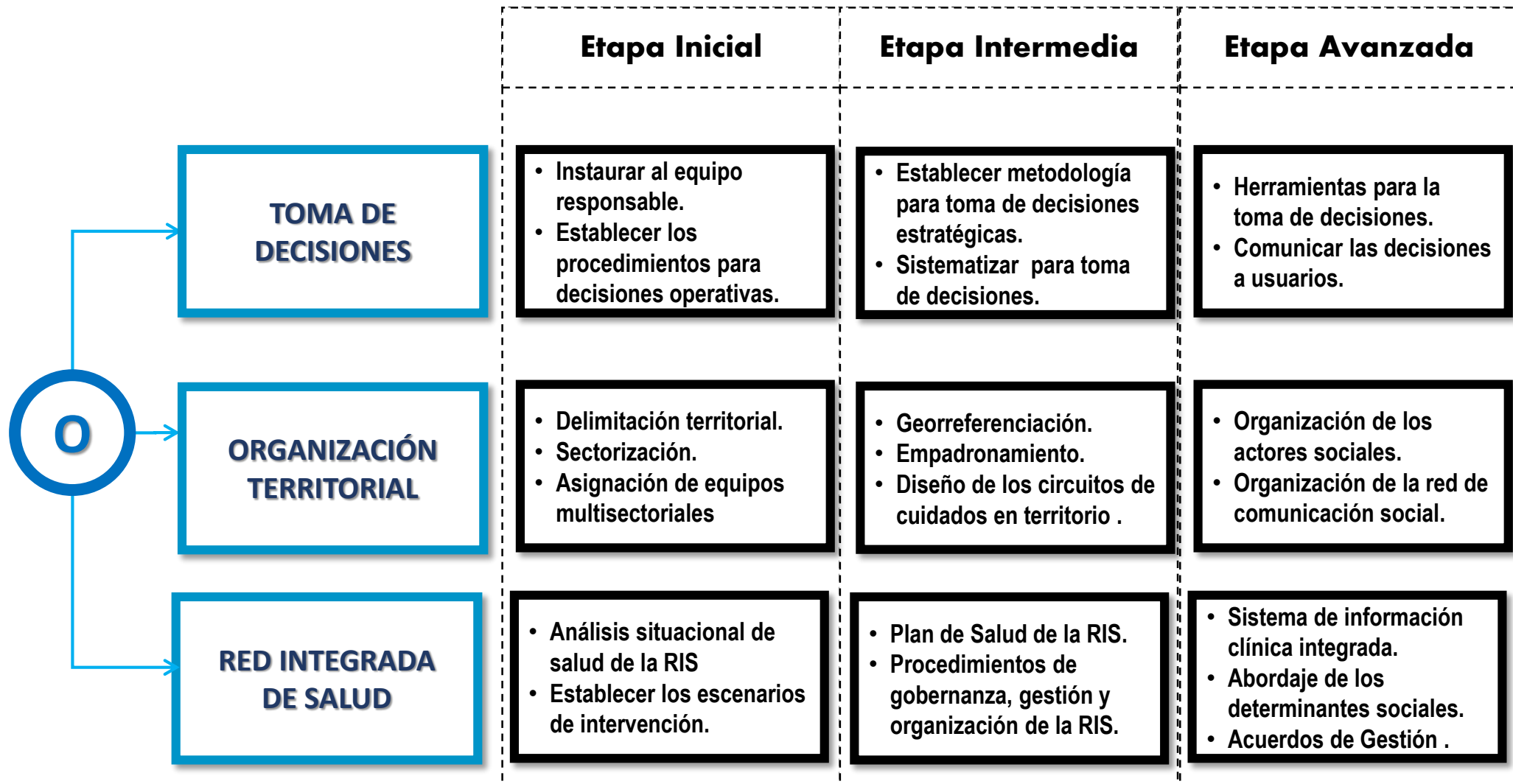

EVALUACION DE LOS NIVELES DE DESARROLLO

**SERVICIOS DE
SALUD**

**PROTECCIÓN DE
DERECHOS**

Etapa Inicial

- Organigrama estructural y funcional
- Flujo de atención y circuitos de cuidados.
- Programación de equipos multidisciplinares.

Etapa Intermedia

- Señalización de servicios.
- Cartera de cuidados integrales.
- Procedimientos, guías y protocolos para manejo de patologías prevalentes

Etapa Avanzada

- Adecuación de las instalaciones.
- Mecanismos de comunicación con las personas y sus familia.

- Eliminar las barreras burocrática.
- Protocolo para la atención con respeto a la dignidad e intimidad.

- Área de Información, reclamos y sugerencias.
- Procedimientos para entregar las copias de historia clínica

- Evaluación del cumplimiento de los estándares de calidad.
- Medición de la satisfacción de usuarios.

EVALUACION DE LOS NIVELES DE DESARROLLO

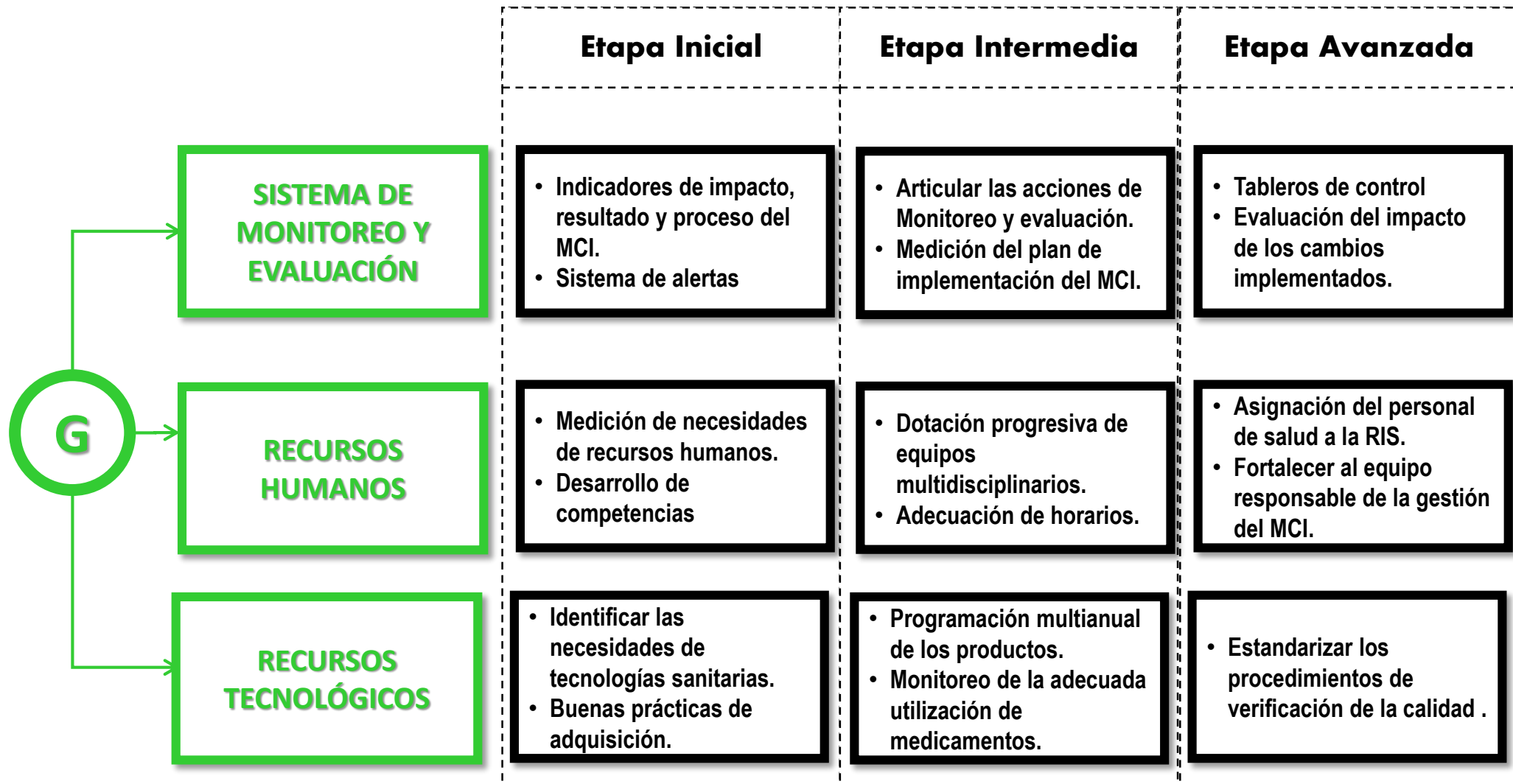

EVALUACION DE LOS NIVELES DE DESARROLLO

**INFRAESTRUCTURA,
EQUIPAMIENTO Y
MANTENIMIENTO**

**TECNOLOGÍAS DE LA
INFORMACIÓN**

Etapa Inicial

- Establecer las necesidades de mejora de la infraestructura
- Dotación y reposición equipamiento.

Etapa Intermedia

- Diagnóstico de la seguridad de los establecimientos en función al tipo de estructura, materiales.

Etapa Avanzada

- Plan multianual de mantenimiento preventivo y correctivo
- Implementar los proyectos de inversión.

- Dotación de un parque informático adecuado.
- Capacitación del personal.

- Fortaleciendo la conectividad.
- Sistema único de información integral.
- Registro Nacional de Historias Clínicas.

- Integración de las bases de datos.
- Implementar un único repositorio de datos.

EVALUACION DE LOS NIVELES DE DESARROLLO

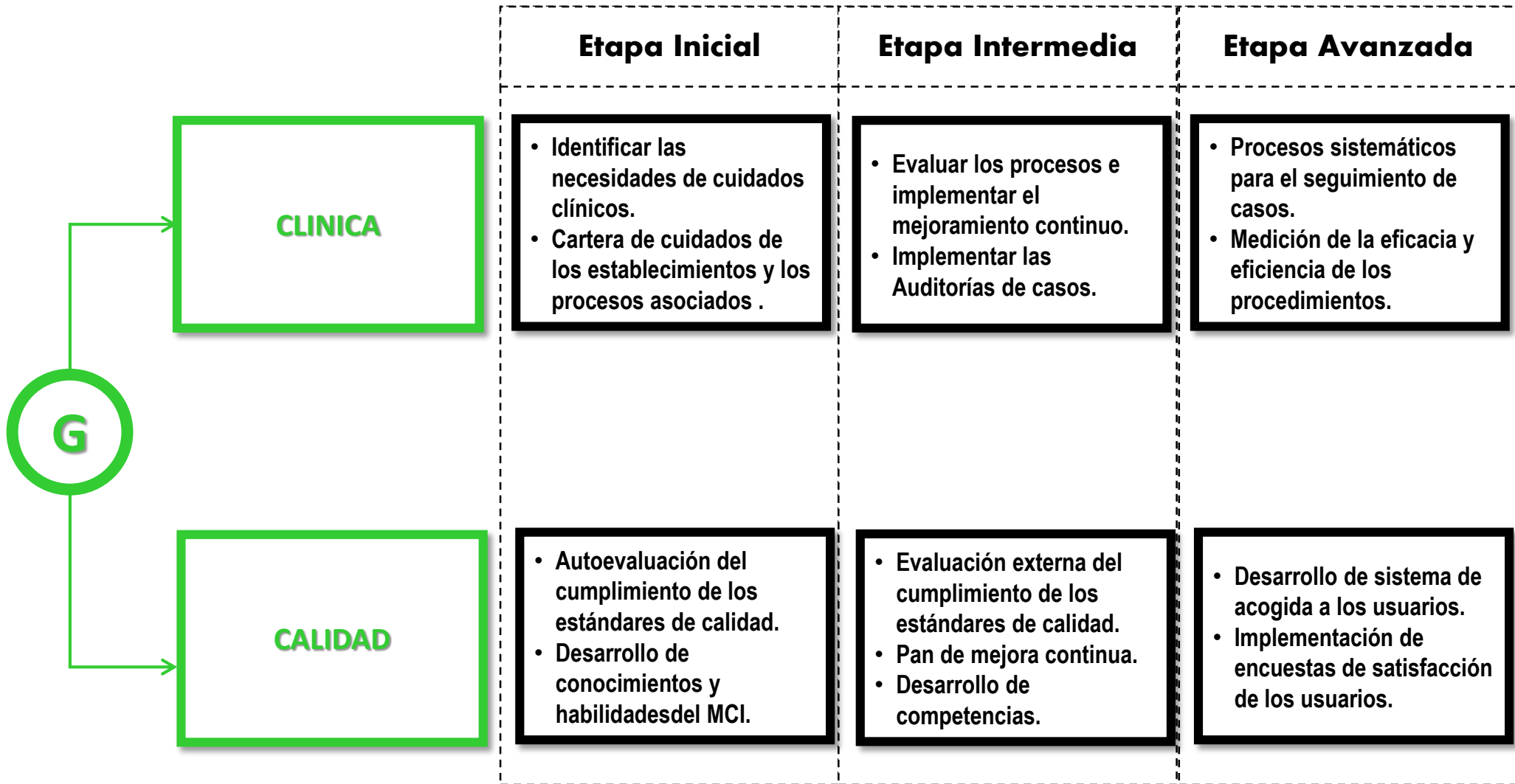

EVALUACION DE LOS NIVELES DE DESARROLLO

**ACCESO Y
COBERTURA**

Etapa Inicial

- Aumentar y mejorar el financiamiento de los cuidados.
- Fortalecer mecanismos de aseguramiento.
- Intercambio prestacional

Etapa Intermedia

- financiamiento de planes de salud territorial.
- Procesos para la eliminación del pago de bolsillo.

Etapa Avanzada

- Asignación pago por asegurado (per cápita).
- Reordenamiento de las fuentes de financiamiento

F

INCENTIVOS

- Fomentar el intercambio prestacional entre los diferentes prestadores.

- Incentivos económicos para los equipos multidisciplinares por logro de metas.
- Incentivos para fortalecer el trabajo en RIS.

- Incentivos vinculados a la eficiencia en el logro de los resultados.

FINANCIAMIENTO

INDICADORES PARA EVALUACIÓN INSTITUCIONAL

COMPONENTES	INDICADORES DE MONITOREO
Provisión de cuidados	<ul style="list-style-type: none">• Cobertura de cuidados individuales por cursos de vida• Cobertura de cuidados familiares por ciclo vital• Cobertura de cuidados a la comunidad• Extensión de uso de los cuidados• Intensidad de uso de los cuidados
Organización	<ul style="list-style-type: none">• N° sectores con equipos multidisciplinarios completos.• N° de sectores georreferenciados.• % población asignada a los equipos multidisciplinarios• % familias asignadas a los equipos multidisciplinarios• % establecimientos con flujos y circuitos por curso de vida para brindar los cuidados del MCI• N° RIS conformadas.• % RIS con planes operativos implementados.• N° familias por actor social• % familias en seguimiento para los cuidados• % establecimiento con área de información para la atención al usuario.

COMPONENTES	INDICADORES DE MONITOREO
Gestión	<ul style="list-style-type: none"> • N° establecimientos de salud con tablero de control de indicadores. • N° establecimientos de salud con padrones nominales actualizados. • % establecimientos con sistema integrado de información, monitoreo y evaluación. • % equipos multidisciplinarios con horarios adecuados a las necesidades de la población. • % personal con competencias para la implementación del MCI. • % de RIS con programación multianual de productos farmacéuticos, dispositivos médicos y productos sanitarios. • % de establecimientos de salud con plan multianual de mantenimiento preventivo y correctivo de las edificaciones, instalaciones y equipamiento. • % de establecimientos de salud con sistema único de información integral implementado. • % de establecimientos con cartera de cuidados publicadas. • % establecimientos que han realizado la autoevaluación de calidad. • % de establecimientos que han implementado sistema de acogida a los usuarios.
Financiamiento	<ul style="list-style-type: none"> • % establecimientos de salud que han realizado las adecuaciones institucionales para facilitar el aseguramiento de las personas y sus familias evitando las barreras burocráticas. • % equipos multidisciplinarios que han recibido incentivos por el logro de metas de resultado.

INSUMOS

PRODUCTOS

RESULTADOS

REPERCUSION

Financiamiento de salud

- Gasto en salud total per cápita
- Gasto en los cuidados de salud.

Personal de salud

- Personal de salud por 10.000 habitantes (equipos multidisciplinarios; medio urbano- rural)
- Número anual de profesionales que se incorporan al sistema por 10.000 habitantes

Infraestructura

- Establecimientos de salud por 10.000 habitantes (camas hospitalarias por 10 000 habitantes)

Información

- Porcentaje de defunciones que se registran (nacimientos registrados)

Gobernanza

- Estrategia nacional de salud con los atributos principales (presencia de políticas clave: medicamentos y productos farmacéuticos esenciales; tuberculosis; malaria; infección por el VIH/sida; salud materna; salud e inmunización infantil)

Acceso y disponibilidad de los servicios

- Disponibilidad de los servicios y cuidados a la población.
- Disponibilidad media de medicamentos esenciales seleccionados
- Mediana del índice de precios de medicamentos marcadores
- Número y media de las visitas ambulatorias por persona y año.

Calidad y seguridad de los servicios

- Tasa de letalidad hospitalaria.
- Periodo de espera hasta la realización de las intervenciones quirúrgicas programadas.
- Tasa de infección de la herida quirúrgica (% de todas las intervenciones quirúrgicas)
- Tasa de éxito del tratamiento antituberculoso (DOTS)
- Infecciones Asociadas a la Atención en Salud (IAAS)

Cobertura de las intervenciones

- Atención prenatal (≥ 4 visitas)
- Parto con personal capacitado
- Vacunación
- Niños con IRA que acuden a centros de salud (antibióticos recibidos)
- Niños con diarrea que reciben TRO (con alimentación continua)
- Uso de mosquiteros tratados con insecticida
- Tratamiento con ARV de las personas que lo necesiten
- Detección de casos de tuberculosis
- Tamizaje del cáncer cervicouterino.

Factores y comportamientos de riesgo

- Consumo de tabaco
- Prevalencia de hipertensión arterial
- Obesidad en adultos
- Acceso a un saneamiento
- Niños menores de 5 años con retraso del crecimiento
- Peso bajo al nacer en el recién nacido
- Lactancia materna exclusiva (inicio el primer día)

Estado de salud

- Esperanza de vida al nacer
- Tasas de mortalidad infantil

Índice de mortalidad materna

- Tasas de mortalidad por causa principal de muerte por edad y sexo

Prevalencia de enfermedades

- Prevalencia de tuberculosis
- Prevalencia de la infección por el VIH en jóvenes (15-24 años)
- Incidencia de enfermedades de notificación obligatoria

Embarazo en adolescentes

Tasa de fecundidad en adolescentes

Protección de los riesgos financieros

- Gasto como % del gasto en salud total

Capacidad de respuesta

- Satisfacción de los usuarios

SOSTENIBILIDAD

SOPORTE AL MCI

- Orientar las acciones conducentes a lograr el soporte de los **actores políticos**.
- Fomentar la generación de **normas** que fortalezcan la operatividad del MCI.
- Organizar el **soporte técnico** para lograr una organización eficiente.
- Lograr la **aceptación y soporte social** en los diferentes espacios territoriales.
- Garantizar el **soporte y flujo permanente de financiamiento** de las diferentes fuentes.



Modelo de Cuidado Integral de Salud por Curso de Vida para la Persona, Familia y Comunidad (MCI)



GRACIAS